



勞動部勞動力發展署

WORKFORCE DEVELOPMENT AGENCY, MINISTRY OF LABOR



Professional Services

# 青年操作手冊

## 青年就業領航計畫





# 【青年就業領航計畫】

歡迎您進入青年就業領航計畫網站，  
本計畫為專案媒合方案，青年需透過**教育部申請審查通過參加計畫**，通過後可參閱本網站提供之資訊外，亦可  
進入本網站職缺查詢並報名應徵。

查詢職缺與報名之前，  
敬請您詳閱以下說明：





勞動部勞動力發展署

WORKFORCE DEVELOPMENT AGENCY, MINISTRY OF LABOR

# 當您進入網站時建議您：

☺建議使用**電腦**開啟登入本網站。

☺建議瀏覽器使用**Google Chrome**、**Firefox**、**Safari**避免瀏覽器版本過舊導致有功能消失情況。



青年就業領航計畫

關鍵字搜尋   [回首頁](#) [網站導覽](#)

熱門關鍵字 [訓練](#) [媒合](#) [津貼](#)

[方案緣起](#) [青年領航計畫](#) [常見問答](#) [資料下載](#) [聯絡我們](#)





# 查看您是否為計畫內青年

☺收到勞動部通知簡訊後，點選青年資格查詢→輸入身份證字號及姓名



青年就業領航計畫

關鍵字搜尋



[回首頁](#) [網站導覽](#)

[熱門關鍵字](#) [訓練](#) [媒合](#) [津貼](#)

[方案緣起](#)

[青年領航計畫](#)

[常見問答](#)

[資料下載](#)

[聯絡我們](#)

目前位置：青年就業領航計畫 / 資格查詢

身份證字號

(身份證字號請輸入英文大寫)

姓名

查詢



# 查看您是否為計畫內青年

☺為計畫內青年顯示(圖1)，請繼續後面操作

☺不是計畫內青年顯示(圖2)，請向教育部或致電窗口確認是否有參加計畫

youthjob.taiwanjobs.gov.tw 顯示  
立刻前往台灣就業通會員登入頁面嗎?

1

確定 取消

顯示  
您輸入的資料經核對非屬「青年就業領航計畫」名單人員

2

確定





勞動部勞動力發展署

WORKFORCE DEVELOPMENT AGENCY, MINISTRY OF LABOR

# 申請台灣就業通帳號

☺點選青年專區→登入



青年就業領航計畫

關鍵字搜尋   [回首頁](#) [網站導覽](#)

熱門關鍵字 [訓練](#) [媒合](#) [津貼](#)

[方案緣起](#) [青年領航計畫](#) [常見問答](#) [資料下載](#) [聯絡我們](#)

**NEW** 線上面試功能上線囉!

快來看看如何使用

[→ 前往了解](#)

青年專區

[→ 登入](#)

[🔍 資格查詢](#)

[📄 工作風格測驗](#)

[🔍 職缺查詢](#)

[青年須知](#) [📄 系統操作手冊](#) [📄 資料下載](#)

公司專區

[→ 登入](#)

[👤 新加入](#)

[公司須知](#) [📄 系統操作手冊](#) [📄 資料下載](#)

教師專區

[→ 登入](#)

[🔍 職缺查詢](#)

[教師操作手冊](#)



# 申請台灣就業通帳號

☺跳轉到台灣就業通→申請會員(已申請過會員請輸入帳號密碼登入)

## 會員中心

求職會員登入 | 注意事項 | 尚未加入就業通會員: **加入會員**

登入電子郵件帳號:

密碼:

忘記帳號/忘記密碼

驗證碼:  **36268** 刷新 播放

### 親愛的台灣就業通會員，您好!

為了提高個人資料的安全性，台灣就業通自106年1月起將會員帳號由**身分證號碼**改為**電子郵件信箱**。請您於登入前，詳閱以下說明：

- ◆ 若您曾完成eMail信箱認證者，即可以該信箱為會員〔登入帳號〕完成登入。
- ◆ 若您不確定或尚未完成eMail信箱認證，請先於會員〔登入帳號〕輸入您的**身分證帳號**及**密碼**登入，再依訊息提醒視窗內容指示操作即可！
- ◆ 為確保您的權益，電話服務時，需與會員本人確認基本資料。



當您點選以上按鈕，代表您同意接受台灣就業通會員服務條款與隱私權政策。  
(為杜絕有心人士試探密碼之可能，帳號登入失敗達三次將被鎖住，可使用「忘記密碼」功能取回您的使用權限)

### 【台灣就業通求職會員專屬權益】

- ✓ 個人化履歷表  
提供多樣履歷風格套件及智慧型自傳功能，幫您製做完美的個人履歷。
- ✓ 專屬的工作機會  
多元媒合條件設定、工作篩選、立即媒合最新工作機會。
- ✓ 求職秘書  
幫您輕鬆管理履歷，提供主動應徵、面試通知及被錄取紀錄。
- ✓ 主動應徵  
針對您喜愛的工作機會主動投遞履歷，恣意自薦。
- ✓ 24hrs全年無休求職客服  
提全年無休24hrs的0800客服，隨時提供線上求職服務。
- ✓ 媒合快速  
根據您設定的條件，發送職缺媒合通知，提供媒合資訊。
- ✓ 網路使用安全機制  
為杜絕有心人士試探密碼之可能，帳號登入失敗達三次將被鎖住，可使用「忘記密碼」功能或洽客服中心取回使用權限。
- ✓ 求職到期通知  
「台灣就業通」將於您的履歷開啟後第45天(到期前15天)，發送求職到期通知予您。
- ✓ 履歷刊登期限  
履歷刊登期限為求職履歷「開啟」當日起屆滿60日，系統將自動關閉您的求職履歷。若您仍有求職的需求，建議您於履歷關閉後，可上網更新並重新開啟。



# 填寫申請會員基本資料

☺閱讀完同意書後勾選同意接受→確認

- C. 求職者已與求才廠商約定前往上班之時間，屆時無故不到，且未事先或事後立即通知該公司解釋原委，不聞不問，經查明屬實者。
6. 本網站求才廠商提供之工作機會，皆經由客服專員加以過濾與篩選，然仍不排除或有遭不肖業者魚目混珠、冒名頂替或提供名實不符之工作機會（參閱本網站求職安全）。故求職者前往面試時，應提高警覺，注意自身權益與安全，遇有任何疑慮或不法情事，立即結束面試離開，並聯絡本網站將遭遺情形詳實提出檢舉不法，以維社會安定。求職申訴專線：0800-777-888

#### ※其他說明事項：

1. 本網站提供求職者登錄履歷表，並不表示本網站有義務或有責任為求職者找到工作，或求職者與求才廠商間發生紛爭時，須負其責任；求職者不對本網站為任何請求或主張，亦不散佈有損本網站信譽之言論。
2. 求職者必須遵守本網站所列之各項規定，且若於本網站從事任何不法行為，求職者應自行負起所有法律責任。
3. 如有違反本規約所列事項時，本網站得隨時終止所提供的服務並保留法律追訴權。
4. 本網站保留變更以上條款所載事項及所提供各項服務內容，且不另作個別通知之權利。
5. 為維護您的隱私權益及個人資料之安全，本網站將竭盡最大之努力，嚴格篩選求才廠商資料。請安心登錄您的履歷及個人基本資料。
6. 您的履歷表填寫完成後，為提升您的工作媒合成功率，建議您可隨時上網更新您的求職履歷。
7. 為確認求職求才狀況，讓所有履歷表和職缺都維持在最新的更新狀態，「台灣就業通」會定期地給予求職語音關懷與清結的服務。故求職履歷「開啟」當日起屆滿60日，系統會自動關閉您的求職履歷。若您仍有求職的需求，建議您可在系統自動關閉履歷到期日之前，先行將您個人求職履歷重新開啟，以便延後系統自動關閉時間。
8. 由於會員資料將會影響到您參訓報名的通訊聯絡、資格審查等相關權益，請務必確認您所填入的個人資料屬實，以確保您個人的權益。
9. 在營國軍官兵報名職業訓練課程必須由少將以上權責單位薦送。私自報名者，若經錄取仍以退訓處理並通知其所屬單位。
10. 線上報名之參訓年齡乃採(民國年-出生年)計算，若報名者年齡若有逾參訓年齡狀況，線上報名無法受理您的報名需求時，請逕洽課程所屬訓練單位辦理，以確保您的權益。
11. 如您屬於非自願性離職身分，為確保您個人的權益，請您於報名前先至公立就業服務機構安排職訓諮詢，經適訓評估後持該機構開立之「職業訓練推介單」及「就業保險職業訓練生活津貼給付申請書及給付收據」報名。

我已詳讀此份會員服務約定之相關條款，並同意遵守

確認

回上頁





# 填寫申請會員基本資料

😊填寫基本資料→送出(填寫資料若有問題請洽台灣就業通)

目前位置： / 首頁 / 加入會員

## 加入會員

### 會員基本資料

「\*」為必填欄位，請務必確實填寫，作為履歷刊登使用！

* 帳號(必填)：	<input type="text" value="請輸入電子信箱"/>	<input type="button" value="檢查帳號是否重複"/>	
* 身分證字號或居留證號(必填)：	<input type="text" value="身分證字號或居留證號"/>		
* 出生年月日(必填)：	<input type="text" value="請選擇年"/>	<input type="text" value="請選擇月"/>	<input type="text" value="請選擇日"/>
* 驗證碼(必填)：		<input type="button" value="播放驗證碼"/>	<input type="text"/>

※提醒您，請確認提供的內容是否正確無誤，以保障您參訓與求職權益，謝謝。





# 密碼驗證信

☺請至您剛才所填的信箱收取密碼驗證信(未收到請至垃圾信件或廣告信件中查看)

☺點選連結，修改密碼

job.taiwanjobs.gov.tw 顯示

e-mail認證信已寄發，為能讓您收到更多關於台灣就業通的訊息，以及確保您修改履歷的權益，請至您所填寫的信箱完成驗證

[確定](#)

 台灣就業通  
TaiwanJobs

---

親愛的會員 [ ] 您好：

恭喜您已正式成為台灣就業通會員，為能讓您收到更多關於台灣就業通的訊息，請點選下列連結完成E-mail認證，無法點選時請複製下列網址至您的瀏覽器網址列。

※注意:認證信有效時限為24小時，24小時後認證連結將自動失效。

[https://job.taiwanjobs.gov.tw/Internet/jobwanted/member/member\\_authenticate.aspx?d=...bMKhmVasbnuGEaW4/UHl%2fLTD0tqCNyX4n2fyMkkQE7Jm1acpa1AQLJw%2fmFHmbblJh8ps1799nNPEcEQj0tRSsaeBuN9zwi49zLPXzx0CqTvUibWdf%...](https://job.taiwanjobs.gov.tw/Internet/jobwanted/member/member_authenticate.aspx?d=...bMKhmVasbnuGEaW4/UHl%2fLTD0tqCNyX4n2fyMkkQE7Jm1acpa1AQLJw%2fmFHmbblJh8ps1799nNPEcEQj0tRSsaeBuN9zwi49zLPXzx0CqTvUibWdf%...)

感謝您的協助驗證，台灣就業通將會不定時發送相關訊息至您的信箱中。

勞動部勞動力發展署台灣就業通網站及客服中心  
 客服專線：0800-777-888 傳真：02-77066123 本中心服務時間：週一至周日24小時全天服務

本信件為系統自動寄發，請勿直接回覆，若有任何問題，歡迎與[台灣就業通客服信箱](#)或客服中心0800-777-888聯絡！



# 修改密碼

😊輸入新密碼

(須符合密碼限制8-20字、4種類型中2種之規則)

😊顯示修改密碼成功

### 修改密碼

請再設定一次密碼，完成信箱認證。

- \* 帳號
- \* 請設定新密碼
- \* 請再輸入一次

建議密碼設定規則：  
密碼長度限制為 8~20 字，且必須包含英文大寫、英文小寫、數字及特殊符號 4 項中之 2 項，  
日後登入台灣就業通將使用本次設定之新密碼。





# 登入後跳轉到青年就業領航計畫

☺申請完會員及做完風格測驗後，點選青年登入，輸入帳號密碼，會跳轉到網站

☺登入後上方有您的帳號，在我的專區可以看到有工作風格測驗、編輯履歷、職缺查詢、應徵紀錄、收藏職缺、活動訊息、滿意度調查

☺在側邊操作選項也有一樣的功能可以使用喔！

欲回到本頁面  
可按我的專區  
或回首頁

青年就業領航計畫

歡迎 使用本網站

關鍵字搜尋 回首頁 網站導覽

熱門關鍵字 訓練 媒合 津貼

方案緣起 青年領航計畫 常見問答 資料下載 我的專區 聯絡我們

我的專區

- 工作風格測驗
- 編輯履歷
- 職缺查詢
- 應徵紀錄
- 收藏職缺
- 活動訊息
- 滿意度調查

幫助 我的專區

- 工作風格測驗
- 編輯履歷
- 職缺查詢
- 應徵紀錄
- 收藏職缺
- 活動訊息
- 滿意度調查

最新資訊 職涯方向 求職攻略

產業

總務	業務 / 貿易 / 銷售	人資 / 法務 / 智財	財務 / 金融 / 保險	廣告 / 公關 / 行銷
生技	資訊 / 軟體 / 系統	品管 / 製造 / 環衛	技術 / 維修 / 操作	營建 / 製圖 / 施工

# 側邊操作選項介紹

☺操作選項分為4大項：幫助、我的專區、最新資訊、職涯方向

幫助：青年須知、系統操作說明、Q & A

我的專區：工作風格測驗、編輯履歷、職缺查詢、應徵紀錄、收藏職缺、活動訊息、滿意度調查

最新資訊：最新消息、活動訊息、資料下載

職涯方向：職涯測評專區、Jobooks工作百科

求職攻略：如何找頭路、求職秘笈、求職安全、履歷攻略、行職業就業指南、職場風向球等.....

操作選項

- 幫助
  - ▶ 青年須知
  - ▶ 系統操作說明
  - ▶ Q & A
- 我的專區
- 最新資訊
- 職涯方向
- 求職攻略

操作選項

- 幫助
- 我的專區
  - ▶ 工作風格測驗
  - ▶ 編輯履歷
  - ▶ 職缺查詢
  - ▶ 應徵紀錄
  - ▶ 收藏職缺
  - ▶ 活動訊息
  - ▶ 滿意度調查
- 最新資訊
- 職涯方向
- 求職攻略

操作選項

- 幫助
- 我的專區
- 最新資訊
  - ▶ 最新消息
  - ▶ 活動訊息
  - ▶ 資料下載
- 職涯方向
- 求職攻略

操作選項

- 幫助
- 我的專區
- 最新資訊
- 職涯方向
  - ▶ 台灣就業通Youth 職涯諮詢
  - ▶ 職涯測評專區
  - ▶ Jobooks工作百科
- 求職攻略

操作選項

- 幫助
- 我的專區
- 最新資訊
- 職涯方向
- 求職攻略
  - ▶ 如何找頭路
  - ▶ 求職秘笈
  - ▶ 求職安全
  - ▶ 履歷攻略
  - ▶ 行職業就業指南
  - ▶ 職場風向球
  - ▶ 產業人才投資方案
  - ▶ 企業專訪



# 我的專區

☺本頁面是呈現青年重要功能有三大項：職缺查詢、個人資訊、應徵紀錄

☺職缺查詢：可依照您喜歡的行職業去搜尋

目前位置：青年就業領航計畫 / 我的專區

職缺查詢

請輸入關鍵字

工作地點 ▼

職業類別 ▼

產業類別 ▼

行業別 ▼

🔍 找工作

職務

產業

經營 / 行政 / 總務

業務 / 貿易 / 銷售

人資 / 法務 / 智財

財務 / 金融 / 保險

廣告 / 公關 / 設計

客服 / 門市

工程 / 研發 / 生技

資訊 / 軟體 / 系統

品管 / 製造 / 環衛

技術 / 維修 / 操作

營建 / 製圖 / 施作

新聞 / 出版 / 印刷

傳播 / 娛樂 / 藝術

教育 / 學術 / 研究

物流 / 運輸 / 資材

旅遊 / 餐飲 / 休閒

醫療 / 美容 / 保健

保全 / 軍警消

清潔 / 家事 / 保姆

農林漁牧相關

行銷 / 企劃 / 專案

其他職類



# 我的專區

😊個人資訊：可以知道您的專屬就服員及您參與計畫期程喔！  
若對於期程有疑問或修改，請洽教育部青年教育與就業儲蓄帳戶專案辦公室。

## 測試帳號1



參加計畫年度: 106 年

服務專人:

就業前服務分署: 北基宜花金馬分署

就業前就業中心: 北基宜花金馬分署

就業前就服員姓名:

就業前就服員電話:

期程: 2 年

工作地分署: 北基宜花金馬分署

工作地就業中心:

工作地就服員姓名:

工作地就服員電話:





# 我的專區

😊應徵紀錄：可以知道您曾經應徵過哪些職缺，在這裡也可以看到廠商是否有讀取及您是否有錄取。

## 應徵紀錄

更多 >

展開	職務名稱(職業類別)	公司名稱	工作地區	應徵日期	廠商讀取時間	廠商錄取結果	就服員錄取結果確認	預計上班日期
展開 +	.NET工程師		臺北市信義區 臺北市信義區	106/08/11	108/06/04 10:24:37	錄取	錄取	
展開 +	測試職務2			108/04/19	108/06/03 16:26:30	未確認	未確認	刪除





# 進入TWS工作風格測驗

☺點選工作風格測驗連結或者是輸入網址：  
<https://exam.taiwanjobs.gov.tw/>連結進入TWS工作風格測驗



NEW 線上面試功能上線囉！  
快來看看如何使用

前往了解

## 青年專區

登入

資格查詢

工作風格測驗

職缺查詢

青年須知 系統操作手冊 資料下載

## 公司專區

登入

新加入

公司須知 系統操作手冊 資料下載

## 教師專區

登入

職缺查詢

教師操作手冊



# TWS工作風格測試

☺ TWS工作風格測驗，先點選登入，輸入帳號密碼，會跳轉到網站

The screenshot shows the website for the TWS Work Style Test. At the top left is the logo and name of the Workforce Development Agency, Ministry of Labor. On the top right, there is a navigation menu with links for '網頁導覽', '首頁', '職涯測驗', '測驗紀錄', and '會員登入'. The '會員登入' link is circled in red. Below the navigation bar, the main heading reads 'tws 工作風格 測驗說明'. To the right of this heading, there is a red button that says '請先登入'. Below the heading, there is a '測驗說明pdf' button. The main content area features a four-step process flow:

- 第一步**: 填寫tws工作風格測驗 (Illustration: person with pencil)
- 第二步**: 探索tws工作風格 (Illustration: person with magnifying glass)
- 第三步**: 找到合適職業與優勢 (Illustration: person with gear)
- 第四步**: 求職推薦與發展規劃 (Illustration: person at computer)



# TWS工作風格測試

☺請先確認測驗是否為**TWS工作風格測驗**

可在職涯測評專區，工作氣質下方找到**求職端TWS工作風格測評**，或者也可以點選側邊操作選

☺確認後即可開始測驗



## 青年就業領航計畫

方案緣起 青年領航計畫 常

幫助	操作選項					
我的專區	職務名稱(職業類別)	公司名稱	工作地區	應徵日期	線上面試	廠商讀取時間
<ul style="list-style-type: none"> <li><b>工作風格測驗</b></li> <li>編輯履歷</li> <li>職缺查詢</li> <li>應徵紀錄</li> </ul>	設計人員	皓展資訊	桃園市楊梅區	110/08/10	開 <input type="checkbox"/>	110/08/16 09:26:27



# TWS工作風格測試

😊身分選擇：學生 or 新鮮人，並依照下方類別選擇對應資料，完成後點選開始作答。

tws工作風格  
身分選擇

身分	學生 or 新鮮人	身分選擇:學生or新鮮人
學類	請選擇	
教育程度	請選擇	

打勾  我同意 本次測驗提供企業組織使用

開始作答



勞動部勞動力發展署

WORKFORCE DEVELOPMENT AGENCY, MINISTRY OF LABOR

# TWS工作風格測驗

## 適合對象

有工作經驗者  
想瞭解自己的tws工作風格



## 測驗時間

約10分鐘  
建議作答時勿中斷或閒置超過20分鐘以上  
以免遭系統強制登出。

10

點選進入測驗

測驗去



# TWS工作風格測試

😊 右上角**測驗紀錄**可查詢相關職涯測評紀錄資料。可看到自己完成的紀錄，可點選測驗結果，查看自己適合哪方面的工作

勞動部勞動力發展署  
WORKFORCE DEVELOPMENT AGENCY, MINISTRY OF LABOR

網頁導覽 首頁 職涯測驗 **測驗紀錄** 會員登出

## 職涯測評紀錄

職業心理測驗線上評量網

編號	測驗結果瀏覽	下載結果	受測日期	檔案編輯
1	TWS	PDF / ODS	2019/07/12	
2	我喜歡做的事	PDF / ODS	2019/11/07	
3	TWS	PDF / ODS	2020/04/06	
4	我喜歡做的事	PDF / ODS	2020/04/17	
5	我喜歡做的事	PDF / ODS	2020/08/21	
6	工作氣質	PDF / ODS	2021/02/25	



# 確認自己的風格測驗

## 職涯測評紀錄

職業心理測驗線上評量網

編號	測驗結果瀏覽	下載結果	受測日期	檔案編輯
1	TWS	PDF / ODS	2019/07/12	
2	我喜歡做的事	PDF / ODS	2019/11/07	
3	TWS	PDF / ODS	2020/04/06	
4	我喜歡做的事	PDF / ODS	2020/04/17	
5	我喜歡做的事	PDF / ODS	2020/08/21	
6	工作氣質	PDF / ODS	2021/02/25	
7	TWS	PDF / ODS	2021/03/16	





# 編輯履歷

- ☺可以依照您的需求更換大頭照
- ☺按下編輯可豐富您的履歷
- ☺按下複製履歷可新增多筆履歷，針對不同行職業的公司編輯您的履歷

青年就業領航計畫

歡迎 [登入] 使用本網站

關鍵字搜尋 [ ] 回首頁 網站導覽

熱門關鍵字 訓練 媒合 津貼

方案緣起 青年領航計畫 常見問答 資料下載 我的專區 聯絡我們

目前位置：青年就業領航計畫 / 我的專區 / 我的履歷

操作選項

我的履歷

點擊圖片可更換大頭照

注意！打勾的是你要投遞的履歷喔！

主要履歷	履歷名稱	最近修改日期	功能
<input checked="" type="checkbox"/>	我的履歷	2020/5/3 下午 04:15:15	編輯 下載簡歷 複製履歷 刪除
<input type="checkbox"/>	測試第2組履歷	2020/5/3 下午 04:14:36	編輯 下載簡歷 複製履歷 刪除



# 編輯履歷

😊在這邊可以填寫您的履歷表，不能異動的欄位若要更新的話請洽教育部或是專屬就服員，為您服務。

## 編輯履歷

✓ 設成主要履歷

履歷名稱

參加計劃年度 106年

期程 2年

姓名 測試帳號1

出生日期

性別 男

身分證字號

電話

手機號碼

Email

希望就業區域

學校 勞動部勞動力發展署

科系 資處科

外文 種類 英文 聽 略懂 說 中等 讀 略懂 寫 略懂

+ 新增外文

方言 種類 台語 略懂

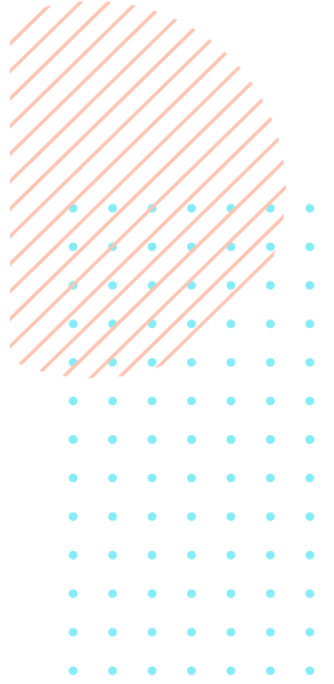



# 編輯履歷

**證照** excel、powerpoint、word

**專長** 專長選項  
財務會計

**駕照**  普通重型機車  輕型機車  普通小型汽車

**工讀經歷** + 新增工讀經歷

**作品附件** + 新增作品附件

**自傳(必填)** 我的個性很活潑、樂觀，喜歡接觸各種新奇事物，追求各種成就感，樂於與人交往，就是我的個性。我喜歡和同學討論功課，特別是英文和數學，分享各種學習經驗，課餘時間就一同去打球，增進彼此友誼。我也喜歡認識各式各樣的人，去和大家聊天傾聽，即使只是個點頭之交，也抱著對對方尊重的態度，因為每個朋友都是我最好的精神食糧。成長經驗小學時代的我本來很內向，因為老師的關懷和鼓勵下，漸漸打開心房，慢慢地開朗起來。而後來參加了合唱團，和同學相處甚佳，在班上人緣也越來越好，使我覺得生活好快樂。上國中之後，我主動去認識朋友，在同學們的支持下，我擔任了衛生股長，其中我學習如何去領導團體，增進溝通的能力，也使得班上獲得整潔比賽優勝，我很高興，也喜歡這種團結合作的感覺。

就業前服務分署 北基宜花金馬分署

就業前就業中心 北基宜花金馬分署

就業前就服員姓名

就業前就服員電話

工作地分署 北基宜花金馬分署

工作地就業中心

工作地就服員姓名

工作地就服員電話



儲存

編輯完成後按下儲存



# 職缺查詢

工作地點 ▾
 職業類別 ▾
 產業類別 ▾
 行業別 ▾
 [🔍 找工作](#)

😊可以輸入您想查詢的職缺

職務	產業				
經營 / 行政 / 總務	業務 / 貿易 / 銷售	人資 / 法務 / 智財	財務 / 金融 / 保險	廣告 / 公關 / 設計	客服 / 門市
工程 / 研發 / 生技	資訊 / 軟體 / 系統	品管 / 製造 / 環衛	技術 / 維修 / 操作	營建 / 製圖 / 施作	新聞 / 出版 / 印刷
傳播 / 娛樂 / 藝術	教育 / 學術 / 研究	物流 / 運輸 / 資材	旅遊 / 餐飲 / 休閒	醫療 / 美容 / 保健	保全 / 軍警消
清潔 / 家事 / 保姆	農林漁牧相關	行銷 / 企劃 / 專案	其他職類		

## 查詢結果

😊點選名稱可以看到職缺全部內容

**廚藝助理(廚師助理)**

王品餐飲股份有限公司西堤板橋中山分公司 | 新北市板橋區  
 待遇：全勤獎金2000另計 29000~33000 | 求才人數：2 | 職缺發布日期：108/12/16  
 各項餐點製作，內場相關事務等

😊收藏您喜愛的職缺

☆ 收藏職缺

😊確認職缺是您想應徵的工作點選我要應徵

✉ 我要應徵

展開 +



# 職缺查詢

☺找尋您想要的職缺，按下【我要應徵】

☺若您是轉職青年，請您先確認廠商(網站)及就服員(平台)都要填上您的**退保日**，您才可以應徵下一份工作。

點選報名將有專人處理通知媒合活動及通知就業服務

## 廚師助理

☑ 我要應徵

### 職缺內容

工作機會代碼: 5194

公司名稱: 王品餐飲股份有限公司西堤板橋中山分公司

職務名稱: 行政助理

工作內容: 廚藝助理

工作地點: 新北市板橋區中山路一段六號二樓

求才人數: 2

待遇: 全勤獎金2000另計 29000~33000

工作班制: 日班 10:30 至 14:00

晚班 17:00 至 21:30

需輪班

需排休

固定月休 8 天



# 應徵紀錄

😊 可以知道您曾經應徵過哪些職缺，在這裡也可以看到廠商是否有讀取及您是否有錄取。

## 應徵紀錄

應徵日期 ▾ 讀取狀態 ▾ 排序

展開	職務名稱(職業類別)	公司名稱	工作地區	應徵日期	廠商讀取時間	廠商錄取結果	就服員錄取結果確認	預計上班日期
展開 +	.NET工程師	皓展資訊	臺北市信義區 臺北市信義區	106/08/11	108/06/04 10:24:37	錄取	錄取	
展開 +	測試職務2	皓展資訊		108/04/19	108/06/03 16:26:30	未確認	未確認	刪除



# 收藏職缺

😊可以看到您收藏的職缺，若廠商無用人需求則會顯示，【已無徵才需求】

## 已收藏職缺

儲存日期 ▾

⇅ 排序



刪除職缺

儲存日期	職務名稱(職業類別)	公司名稱	工作地區	應徵日期
<input type="checkbox"/> 109/04/30	設計人員	皓展資訊	桃園市楊梅區	已無徵才需求



勞動部勞動力發展署

WORKFORCE DEVELOPMENT AGENCY, MINISTRY OF LABOR

# 活動訊息

😊有任何媒合活動也可至首頁的活動訊息

目前位置：青年就業領航計畫 / 我的專區 / 活動訊息

標題	日期
108年大型專案媒合活動。	108/06/13

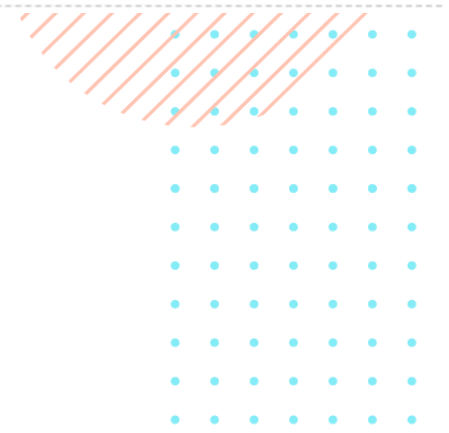





# 知識補充

😊職涯方向&求職攻略提供給您求職上的知識及求職方向，在面對職場能更得心應手。

操作選項

- 幫助
- 我的專區
- 最新資訊
- 職涯方向
  - ▶ 台灣就業通Youth 職涯諮詢
  - ▶ 職涯測評專區
  - ▶ Jobooks工作百科
- 求職攻略

操作選項

- 幫助
- 我的專區
- 最新資訊
- 職涯方向
- 求職攻略
  - ▶ 如何找頭路
  - ▶ 求職秘笈
  - ▶ 求職安全
  - ▶ 履歷攻略
  - ▶ 行職業就業指南
  - ▶ 職場風向球
  - ▶ 產業人才投資方案
  - ▶ 企業專訪

號

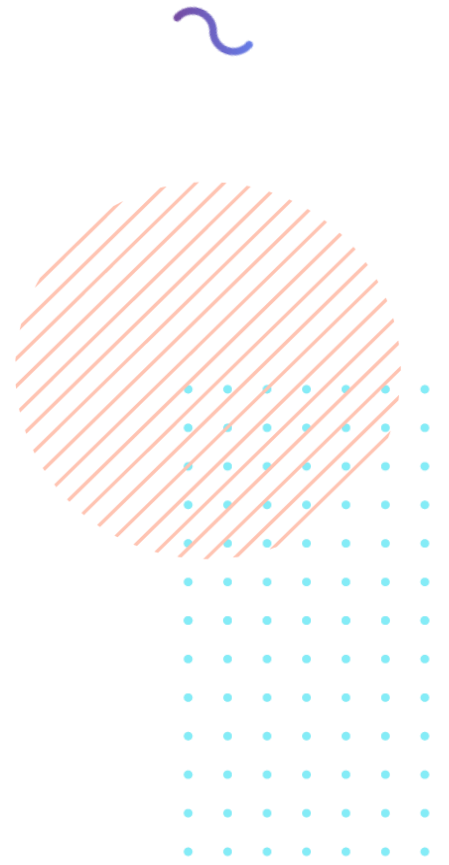



勞動部勞動力發展署

WORKFORCE DEVELOPMENT AGENCY, MINISTRY OF LABOR

有帳號密碼問題

請洽勞動力發展署台灣就業通客服中心

客服專線：0800-777-888

傳真：02-77335388

服務時間：週一至週五（不含國定假日）08:30~18:30